



El Mercado José María Pino Suárez

Una historia centenaria





El Mercado fue construido entre 1898 y 1900. La Fundición de Sinaloa fue la empresa encargada de su edificación. El nombre original fue Mercado Manuel Romero Rubio.

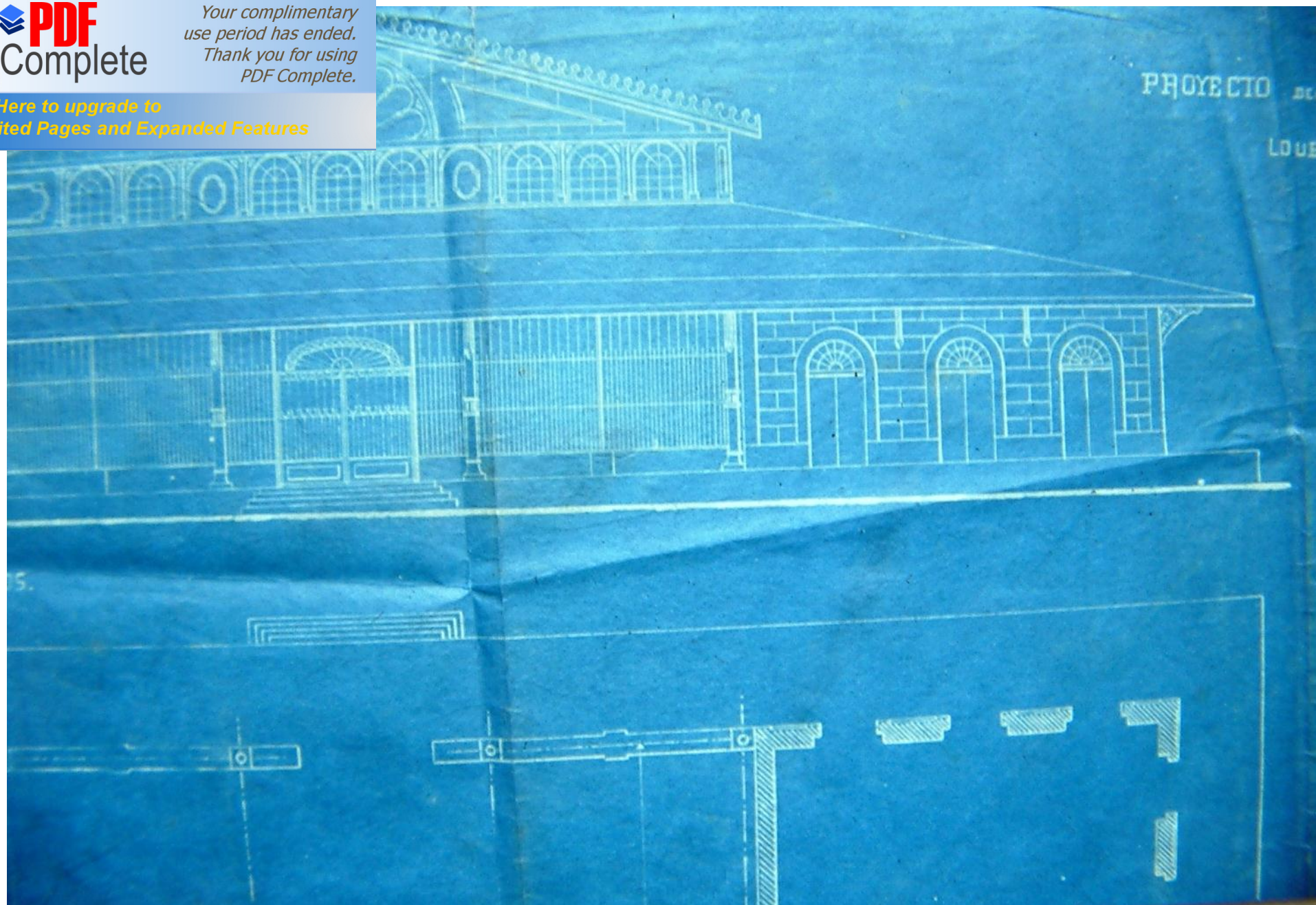

Su estilo arquitectónico es el llamado *art nouveau*. El diseño corrió a cargo del Ing. Alejandro Loubet Guzmán. Lo construyó la Fundición de Sinaloa.

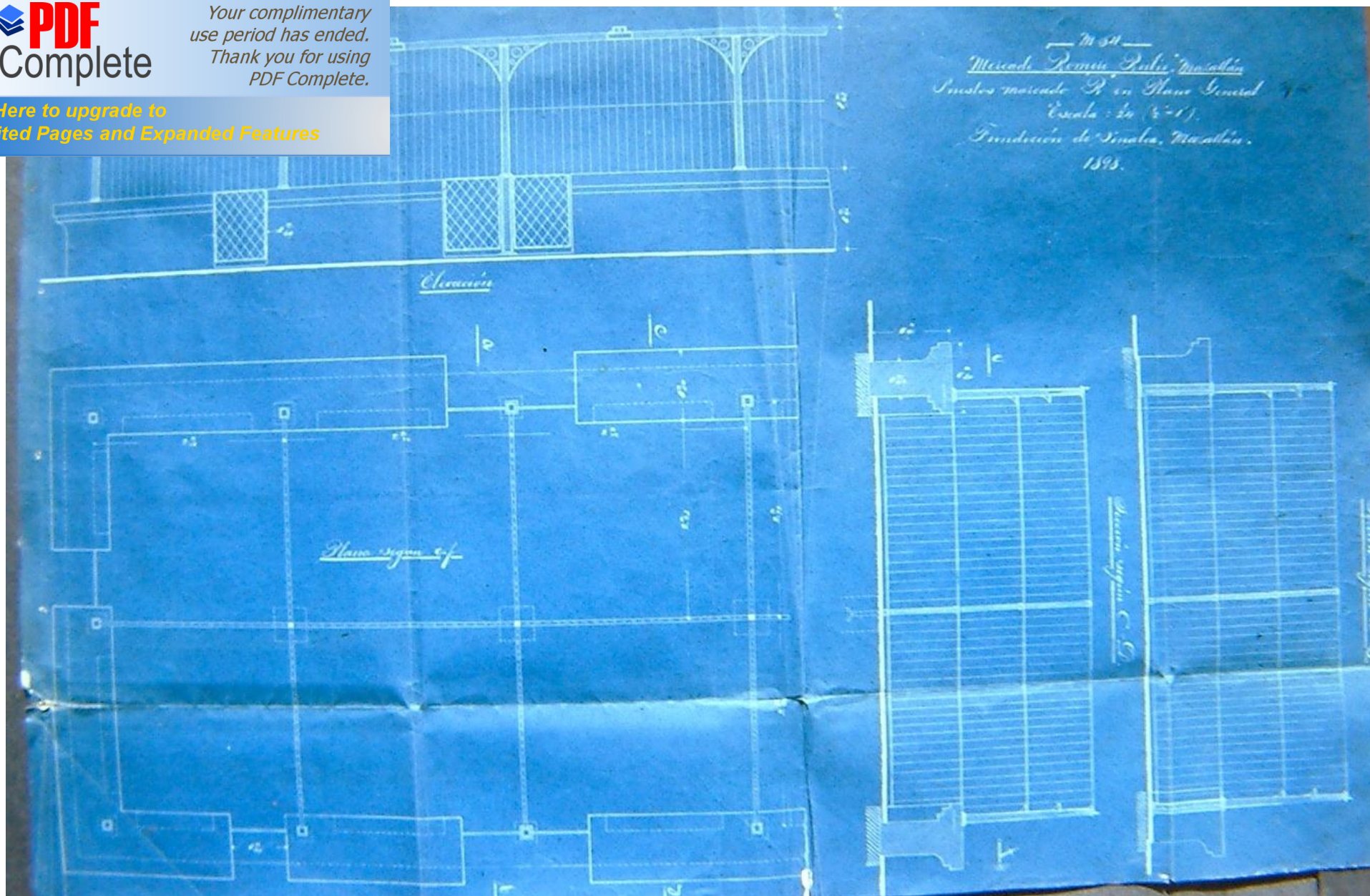

Originalmente el edificio fue construido íntegramente con estructuras de hierro fundido. El financiamiento lo otorgó el Ayuntamiento.



La fachada principal del Mercado era la poniente. Sobre la calle Benito Juárez el frontispicio daba a una amplia explanada, que se utilizaba para instalar los puestos de menudo, por las mañanas y las cenadurías, por la tarde.



Después de 1910, las banquetas y el exterior del mercado empezaron a poblarse de puestos. En 1917 el ayuntamiento autorizó por primera vez la instalación de puestos fijos alrededor del mercado, inicialmente en la explanada.



Originalmente la explanada estuvo sembrada de árboles de la región. En 1923, el ayuntamiento acordó su pavimentación y la reordenación de los puestos ubicados allí.



La explanada, además de dar cabida a innumerables puestos, era utilizada para efectuar desde bailes en tiempos de carnaval hasta mítines políticos.



Para finales de los años 40 del siglo XX, el mercado quedó rodeado de puestos que obstruían la visibilidad del enrejado original propio del estilo con el que fue construido



La construcción y la distribución de los puestos externos eran anárquicas y empobrecían la imagen exterior de las fachadas del edificio.



Con todo, durante la primera mitad del siglo XX, el Mercado se convirtió en el eje comercial de la ciudad.



En 1951 se realizaron las obras para darle una nuevo aspecto al mercado.



En el anexo que se levantó sobre la antigua explanada se concentraron los puestos que lo rodeaban. El estilo de la nueva construcción fue, con aires de art decó, contrastante con el de las naves principales.